



Planerad byggnation vid Blästadsskolan

Den föreslagna om- och tillbyggnationen vid Blästadsskolan sker i mindre etapper enligt bild nedan. En paviljong, kallad "Lilla blå paviljongen" rivs redan vid projektstart. Evakuering av elever sker till lokaler i anslutning till Kvinnebyskolan. Evakueringen sker i totalt samråd med verksamheten. Inflyttning till de nya lokalerna sker till sommaren 2024 varvid ombyggnation av hus A kan ta vid. Matsal planeras byggas om under ett sommarlov för att störa verksamheten så lite som möjligt.



Bild 1 visar de befintliga byggnaderna och den ordning i vilken rivning och nybyggnation kommer att ske. I befintligt hus A kommer även en del ombyggnation att ske.

Nedan följer en bildserie som visar de ovan beskrivna etapperna i bild.

Nybyggnation i flera steg - Befintligt



Bild 2 visar de befintliga byggnaderna. Den färgade byggnaden visar befintligt hus A. Det som byggdes om och till 2014.

Nybyggnation i flera steg – rivning paviljong och nybyggnation



Bild 3 visar de befintliga byggnaderna och den första etappen av den nya byggnaden, med "Lilla blå paviljongen" rivna.

Blästadsskolan när projektet är klart sommaren 2024

Med reservation för att gestaltningen av nya byggnaden inte kommer att se ut som på bilden.



Bild 4 visar den nya byggnaden och båda paviljongerna rivna. Planeringen är att arbetet är klart sommaren 2024.

Ny byggnad

Med reservation för att gestaltningen inte kommer att se ut som på bilden.

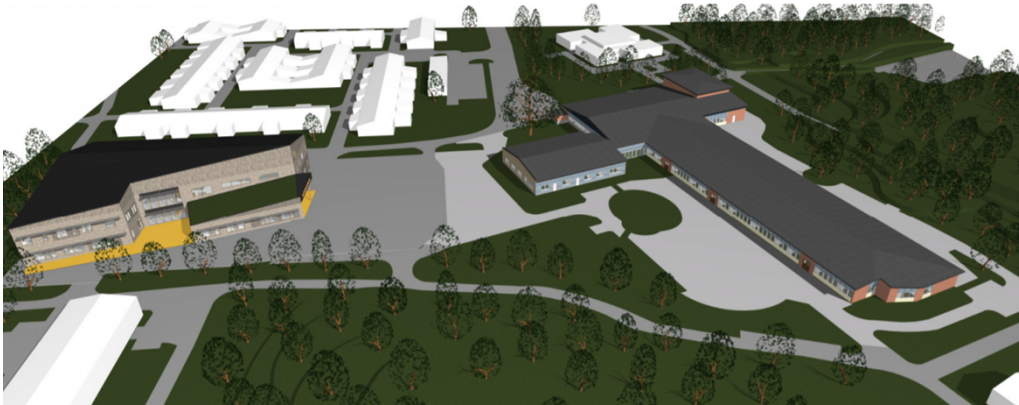

Bild 5 visar ett förslag på fasaden på den nya byggnaden.

Nya byggnaden plan 1



Bild 6 visar förslag på planlösning i nya huset.

Nya byggnaden plan 2



Bild 7 visar förslag på planslösning i nya huset plan 2.

Ombyggnad Hus A Blästadsskolan

- Befintligt mottagningskök anpassas för 550 ätande.
- Matsal utökas: ytor i befintlig träslöjdssal tas i anspråk.
- Kapprum kan flexibelt användas som grupprum för bas 4 då de saknar grupprum.
- Skofrihet inomhus skapas.
- Pausrum utökas till ytan.
- Administration ändras så att hälsoteamet sitter i nya huset (förutom sjuksköterska för grundskolan). Rektor, biträdande rektor samt administration och vaktmästare sitter kvar i hus A.
- Syslöjd anpassas till musiksal med grupprum.

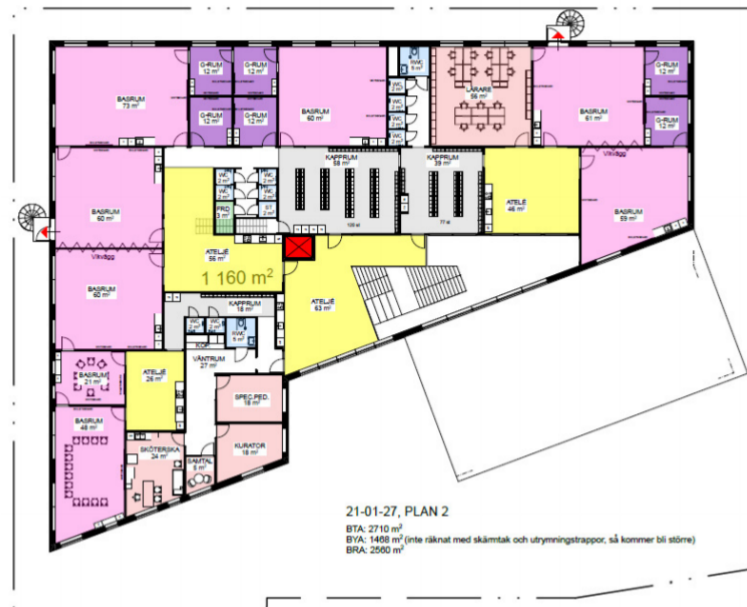

Bild 8 visar förslag på ombyggnation i befintligt hus A.